

# METAS DE SEGURIDAD

Calle 16C N° 19D-14 Barrio Dangond  
Correo: [cimcecorreo@gmail.com](mailto:cimcecorreo@gmail.com)  
Página web: [www.cimce.org](http://www.cimce.org)  
Tel: 5800126-5806696  
Valledupar-Colombia

# Meta 1: Identificar correctamente al paciente



- ▶ CIMCE LIMITADA define para la identificación correcta de los pacientes la realización de actividades, para su verificación, durante el proceso de atención en salud.
- ▶ Se utilizan 2 identificadores para la correcta identificación del paciente:
  - Nombres y apellidos completos
  - Número de identificación



# Meta 1: Identificar correctamente al paciente



- ▶ Se realiza la verificación de los identificadores en los momentos críticos de la atención:
  - Al momento de inicial la consulta externa.
  - Antes de administrar medicamentos–biológicos.
  - Al tomar muestras de laboratorio.
  - Realizar procedimientos.



# Meta 2: Reducir los riesgos mediante la implementación de la pausa de seguridad.



- Previo a la realización de cualquier procedimiento invasivo, se realiza la pausa de seguridad como estrategia para reducir el riesgo en la intervención al paciente. En esta se verifica:
  - Identificación del paciente.
  - Procedimiento correcto.
  - Lado correcto.
  - Disponibilidad de insumos requeridos.
  - Aclaración de dudas.



# Meta 2: Reducir los riesgos mediante la implementación de la pausa de seguridad.

- En CIMCE se utilizan listas de chequeo de seguridad del paciente antes de la realización de un procedimiento o aplicación de biológicos y medicamentos





# Meta 3: reducir el riesgo de infección asociada al cuidado de la salud



- CIMCE LIMITADA adopta la estrategia “Atención Limpia es Atención Segura” en la que reconoce la higiene de manos como factor clave de medidas para la prevención de infecciones.
- Para ello utilizara como estrategia la adecuada dotación de las áreas asistenciales, sensibilización y educación a colaboradores, pacientes y familiares.
- Cumplimos con las medidas de bioseguridad en el manejo clínico de los pacientes.

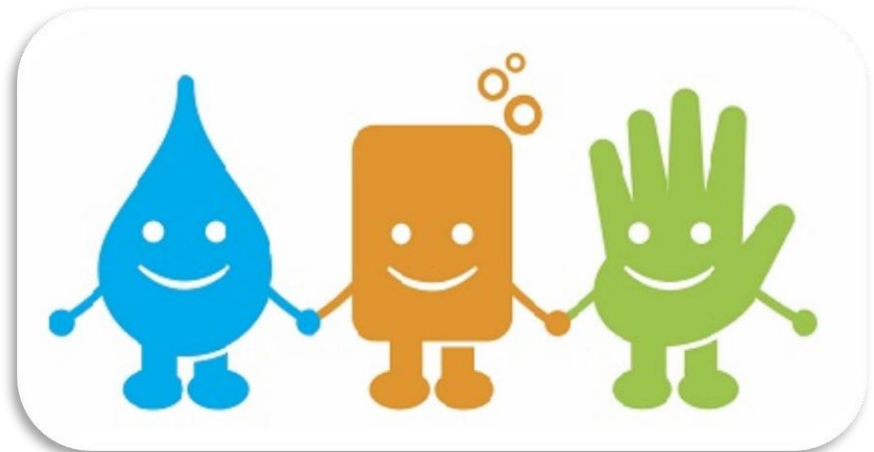

# Meta 4: Mejorar la comunicación con el paciente

- ▶ CIMCE LIMITADA incluye el reporte de valores críticos, en el servicio de laboratorio, como una práctica segura en la atención del paciente.
  - Una vez identificado un valor crítico en los resultados se llama inmediatamente al paciente para que solicite los resultados en la institución y estos sean entregados al médico tratante.



# Meta 5: reducir el riesgo de daño al paciente por causa de caídas

- ▶ La identificación del riesgo de caídas del paciente se hace desde el momento de su ingreso a CIMCE LIMITADA.
- ▶ Teniendo en cuenta esto, se implementan medidas para disminuir este riesgo.





# Meta 5: reducir el riesgo de daño al paciente por causa de caídas

- ▶ El paciente y acompañante son educados sobre los cuidados básicos para reducir el riesgo.
  - Paciente acompañado.
  - El ambiente físico donde circula el paciente cuenta con superficie antideslizante, soportes en baños y la iluminación adecuada.
  - Educación en medicamentos que aumenten el riesgo de caídas.
  - Señalización.





# **CENTRO DE INVESTIGACIONES MICROBIOLÓGICAS DEL CESAR LIMITADA - CIMCE LIMITADA**

Calle 16C N° 19D-14 Barrio Dangond  
Correo: [cimcecorreo@gmail.com](mailto:cimcecorreo@gmail.com)  
Página web: [www.cimce.org](http://www.cimce.org)  
Tel: 5800126-5806696  
Valledupar-Colombia